

Nr zlecenia DEKRA: MLEASING(CFM)/WAW/14897/22/03/17
Nr zlecenia/szkody:
Data zlecenia: 17-03-2022

DEKRA Polska - Centrala
02-673 Warszawa, ul. Konstruktorska 12A

Zleceniodawca:
System mLeasing(CFM)
mLeasing Sp. z o.o.
ul. Prosta 18, 00-850 Warszawa

Rzeczoznawcy:
Marek Byliniak
DEKRA Polska - Centrala
mgr inż. Michał Świątek
DEKRA Polska - Centrala

Ocena stanu technicznego pojazdu

Eurotax-Kod EC	Marka, model, typ pojazdu				Rodzaj nadwozia
0121628	RENAULT, Megane IV Grandtour 16-20, Megane 1.5 dCi Zen				KOM
Rodzaj silnika	Pojemność [ccm]	Moc [KM/kW]	Skrzynia biegów	Stan licznika [km] (odczytany)	Ilość drzwi/miejsc
z zapłonem samoczynnym	1461	110/81	manualna	143 859	5/5
Nr rej. pojazdu	Nr nadwozia (VIN)		Data 1-rej./rok prod.	Następne bad. tech.	Lakier
WL7563K	VF1RFB00759942971		16-01-2018/2017	08-01-2023	Niebieski/2-warstwowa metalizowana

Data oględzin: 24-03-2022

Miejsce oględzin:

Van der Car Warszawa (CFM)
01-424 Warszawa, Aleja Prymasa Tysiąclecia
103
01-424 Warszawa

Wyposażenie standardowe wg Eurotax

ABS, AFU - system wspomagający nagłe hamowanie, Airbag 6 sztuk (czołowe poduszki kierowcy i pasażera, boczne poduszki - przód, kurtyny powietrzne), ESC - układ stabilizacji toru jazdy, Felgi stalowe 16 z ogumieniem, Fotel kierowcy z manualną regulacją wysokości, Fotel kierowcy z regulacją podparcia lędźwiowego, HSA - system wspomagania ruszania na wzniesieniu, Kierownica skórzana, Klamki zewnętrzne w kolorze nadwozia, Kolumna kierownicy z mech. regulacją położenia w dwóch płaszczyznach, Komputer pokładowy, Konsola środkowa z podłokietnikiem i schowkiem, Lusterka boczne regulowane elektrycznie i podgrzewane, Lusterka w kolorze nadwozia, Pasy bezpieczeństwa 3 punktowe na przednich i tylnych miejscach, Radioodtwarzacz DAB z Bluetooth, USB/jack wyświetlacz monochromatyczny 4,2, System kontroli ciśnienia w oponach, Szyby przednie i tylne, elektrycznie, Tapicerka materiałowa, Tempomat z ogranicznikiem prędkości, Tylne kanapa składana w układzie 1/3 - 2/3, Uchwyty ISOFIX na tylnych siedzeniach, Zagłówki przednie regulowane na wysokość, Zagłówki tylne regulowane na wysokość, Zamek centralny z pilotem, Światła do jazdy dziennej LED (diodowe), Światła przeciwmgielne.

Wyposażenie dealerskie

Koło zapasowe - dojazdowe, Lakier metalik, Pakiet City, Pakiet Clim.

Ogumienie

Oś	Koło	Producent, typ	Rozmiar	Profil zmierzony
przednia	prawe	Kleber, KRISALP HP3	205/55 R16 91H	6,0 mm
	lewe	Kleber, KRISALP HP3	205/55 R16 91H	6,0 mm
tylna	prawe	Kleber, KRISALP HP3	205/55 R16 91H	6,0 mm
	lewe	Kleber, KRISALP HP3	205/55 R16 91H	6,0 mm

Kompletność dokumentów poj./wyposażenia/akcesoriów/inne

[Dokumenty rej.] - POLISA UBEZP. (OC.), Kluczyki (TAK - 2), Tablice rejestracyjne (TAK - 2), Dowód rejestracyjny (TAK), Karta pojazdu (NIE), [AKCESORIA POJ. (obowiązkowe)] - Apteczka pierw. pomocy (NIE), Gaśnica (TAK), Trójkąt ostrzegawczy (TAK), Instrukcja obsługi poj. (TAK), KSIĄŻKA PRZEGLĄDÓW (Tak.)

Uwagi Rzeczoznawcy - dot. wyceny

Widoczne ślady użytkowania pojazdu: drobne rysy, odpryski, wgniecenia, zaplamienia.

Grubość powłoki lakierowej

W zakresie do 150 μm

Poz.	Nazwa części	Przedział grubości powłoki lakierowej [μm]
1	Pokrywa komory silnika	do 150
2	Słupek przedni lewy	do 150
3	Słupek środkowy lewy	do 150
4	Próg lewy	do 150
5	Dach	do 150
6	Drzwi przednie lewe	do 150
7	Drzwi tylne lewe	do 150
8	Błotnik tylny lewy/ściana boczna lewa	do 150
9	Drzwi tylne prawe	do 150
10	Próg prawy	do 150
11	Słupek środkowy prawy	do 150
12	Słupek przedni prawy	do 150

W zakresie do 200 μm

Poz.	Nazwa części	Przedział grubości powłoki lakierowej [μm]
1	Błotnik tylny prawy/ściana boczna prawa	150 - 200
2	Drzwi przednie prawe	150 - 200

Opis stwierdzonych uszkodzeń

Do wymiany

Poz.	Nazwa części	Nr katalogowy	Opis uszkodzenia	NS [%]
1	Okładzina zderzaka przedniego	620226317R	rozerwanie	
2	Wykładzina tłumiąca pokrywę przedniej	658400159R	rozerwanie	
3	Szyba przednia barwiona	727120897R	pęknięcie	
4	Kpl.montażowy/naprawczy-kpl.do klejenia	7711428304		
5	Tapicerka siedziska 1.rząd L	873707451R	rozerwanie	

Do naprawy

Poz.	Nazwa części	Nr katalogowy	Opis uszkodzenia	Czas [rbg]
1	Próg L	764618905R	wgniecenie	1.2
2	Próg R	764609241R	wgniecenie	0.8
3	Poszycie słupka środkowego L	765018978R	wgniecenie, zarysowanie, liczne	0.5
4	Poszycie słupka środkowego R	765008305R	zarysowanie	

Inne

Poz.	Nazwa części	Nr katalogowy	Opis uszkodzeń	Czas [rbg]
1	Obicia tapicerskie		zabrudzenie	

Do lakierowania

Poz.	Nazwa części	Rodzaj lakierowania	Opis uszkodzenia	NS [%]
1	Zderzak przedni k	K1R		
2	Słupek środkowy (B) kompletny L	III		
3	Słupek środkowy (B) kompletny R	III		

Uszkodzenia niekalkulowane

Poz.	Nazwa części	Nr katalogowy	Opis uszkodzenia	Czas [rbg]
1	Pokrywa przednia	651009542R	plytkie, zarysowanie, wgniecenie, długość cm:< 2	
2	Drzwi tylne (nieuzbrojone) L	821016189R	plytkie, zarysowanie	
3	Błotnik tylny L	760310452R	plytkie, zarysowanie	
4	Kołpak koła przód L	403153256R	zarysowanie	
5	Kołpak koła tył L	403153256R	zarysowanie	

Oznaczenia:

NS - amortyzacja %, L - lakierowanie >> I - część nowa, II - wierzchnie, III - po naprawie do 50%, IV - po naprawie pow 50%, K1R - tworzywa szt części nowe, K1N - tworzywa szt części nowe, K1G - tworzywa szt części nowe, K2 - tworzywa szt wierzchnie, K3 - tworzywa szt po naprawie

Uwagi końcowe

DEKRA Polska nie bierze odpowiedzialności za wykorzystanie niniejszej oceny technicznej jako źródła informacji o pojeździe przy jego zakupie.

DOKUMENTACJA FOTOGRAFICZNA



Fot. 1
Przód



Fot. 2
Prawy bok przód



Fot. 3
Prawy bok tył



Fot. 4
Tył



Fot. 5
Lewy bok tył



Fot. 6
Lewy bok przód



Fot. 7
Pole numerowe



Fot. 8
Tabliczka

DOKUMENTACJA FOTOGRAFICZNA



Fot. 9

Wskaźniki /przebieg/paliwo



Fot. 10

Widok przez lewe przednie drzwi



Fot. 11

Widok przez lewe tylne drzwi



Fot. 12

Widok z tylnego siedzenia



Fot. 13

Konsola środkowa



Fot. 14

Tunel środkowy



Fot. 15

Kierownica widok z lewej strony (widoczne przełączniki)



Fot. 16

Komora silnika

DOKUMENTACJA FOTOGRAFICZNA



Fot. 17
Bagażnik



Fot. 18
Koło zapasowe/trójkąt/gaśnica



Fot. 19
Spód pojazdu przód



Fot. 20
Spód pojazdu tył



Fot. 21
Dowód rejestracyjny 1. strona

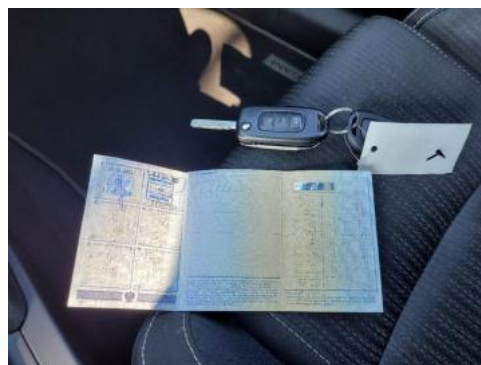

Fot. 22
Dowód rejestracyjny 2. strona / klucze

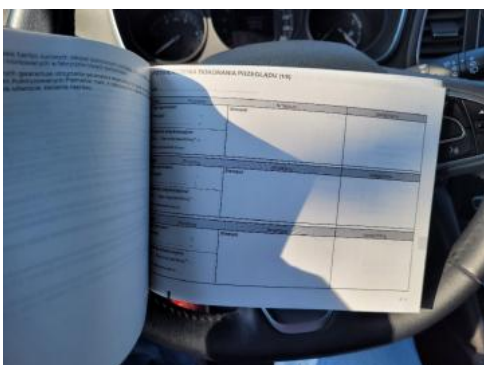

Fot. 23
Książka serwisowa - ostatni przegląd



Fot. 24
Instrukcja obsługi

DOKUMENTACJA FOTOGRAFICZNA



Fot. 25

Zderzak (Pęknięcie/Rozerwanie)



Fot. 26

Pokrywa komory silnika (Rysa/Odprysk)



Fot. 27

Pokrywa komory silnika (Wgniecie./Odształ.)



Fot. 28

Wykładzina pokrywy komory silnika (Pęknięcie/Rozerwanie)



Fot. 29

Szyba czołowa (Pęknięcie/Rozerwanie)



Fot. 30

Szyba czołowa (Pęknięcie/Rozerwanie 1)



Fot. 31

Słupki środkowy prawy (Rysa/Odprysk)



Fot. 32

Próg prawy (Wgniecie./Odształ.)

DOKUMENTACJA FOTOGRAFICZNA



Fot. 33

Błotnik tylny lewy/ściana boczna lewa (Rysa/Odprysk)

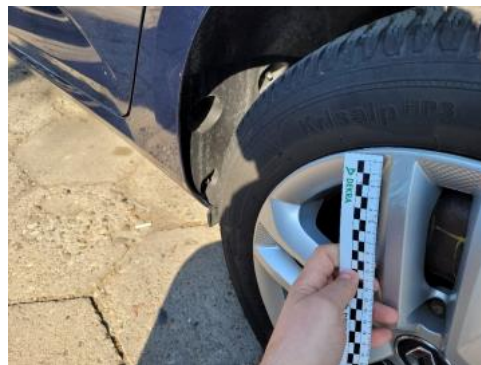

Fot. 34

Kołpak tylny lewy (Rysa/Odprysk)



Fot. 35

Drzwi tylne lewe (Rysa/Odprysk)



Fot. 36

Próg lewy (Wgniecie./Odkształ.)

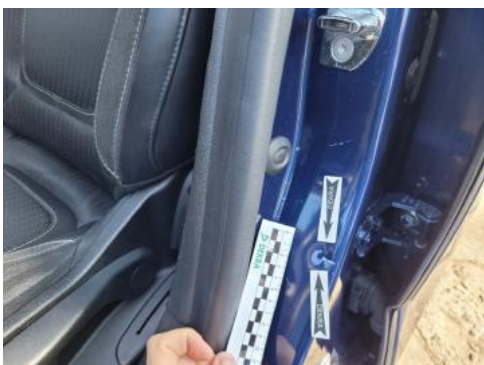

Fot. 37

Słupek środkowy lewy (Wgniecie./Odkształ.)



Fot. 38

Słupek środkowy lewy (Wgniecie./Odkształ. 1)



Fot. 39

Kołpak przedni lewy (Rysa/Odprysk)



Fot. 40

Fotel lewy (Pęknięcie/Rozerwanie)

DOKUMENTACJA FOTOGRAFICZNA



Fot. 41

Fotel prawy (zabrudzenia)